

dn. 41 - 5 APR. 1951

Akt: Skab C nr. 186
(udfyldes af dommerkontoret)

Justitsministeriets genpartpapir. Til lejekontrakter, servitutedokumenter o. l., fortsættelse af dokumenter, fortegnelse over pantsatte genstande o. l. (vedr. fast ejendom).

Anmelderens navn og bopæl (kontor):
Sydøstsjælland's Elektricitets
Aktieselskab
Haslev

Mtr. nr., ejerlav, sogn:
(i København kvarter)
eller (i de sønderjydske lands-
dele) bd. og bl. i ting-
bogen, art. nr., ejerlav,
sogn.

M2-M2A
10 kV linie M2B dekl. nr.

Stempel: 42 kr. 00 øre.

Matr. nr.	36-54a-39d	Skibbinge by,	Skibbinge sogn.	I-46
" "	18	" "	" "	I-21
" "	46	" "	" "	I-60
" "	11a	" "	" "	I-14
" "	10I	" "	" "	II-33
" "	15a	" "	" "	II-86
" "	1a	Endegaarde by	" "	I-122
" "	1f	" "	" "	III-38
" "	2a	" "	" "	I-126
" "	4b	" "	" "	I-131
" "	16a-16b	" "	" "	I-145 og II-19
" "	2c	Egebjerg	" "	I-186
" "	2b	" "	" "	I-185
" "	3i-3h-4a	" "	" "	I-168 og 174
" "	1a	" "	" "	I-158
" "	8-5e	Skovhuse	" "	I-240
" "	17a	Skibbinge	" "	I-20
" "	56a	" "	" "	I-47
" "	3f	Egebjerg	" "	I-165
" "	3g	" "	" "	I-166
" "	3e	" "	" "	I-164

Deklaration

.....
Undertegnede.

meddeler herved »Sydøstsjælland's Elektricitets Aktieselskab«, eller den til hvem selskabet eventuelt måtte overdrage sine rettigheder, en fra $\frac{\text{min}}{\text{vor}}$ og efterfølgende ejeres side uopsigelig til-
ladelse til på nedennævnte ejendomme

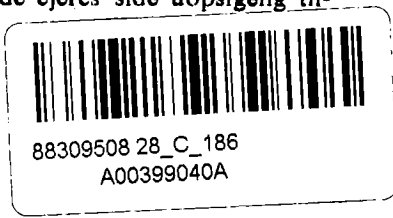

at lade anbringe master med tilbehør, luftledninger, jordkabler, transformestationer samt øvrige til fremføring af elektricitet nødvendige dele. Anbringelsen vil ske således som angivet på vedhæftede plan.

På samme betingelser afgiver $\frac{\text{jeg}}{\text{vi}}$ til selskabet det til anbringelse af disse dele nødvendige jordareal og $\frac{\text{jeg}}{\text{vi}}$ indgår på, at benyttelsen af de jordarealer der grænser til ledningsanlægget, er underkastet de til enhver tid gældende bestemmelser i love og forskrifter for elektriske anlæg.

Det areal, der ligger indenfor en vandret afstand af 5 m fra yderste højspændingsluftledning til begge sider, må ikke benyttes til anlæg af befærdede arealer, haver, sportspladser, bygningskonstruktioner, genstande, stakke o. l., og det areal, der ligger indenfor en vandret afstand af 10 m fra yderste højspændingsluftledning til begge sider, må ikke benyttes til brønde eller til gader, veje, indkørselsveje, roebaner, offentlige gangstier o. l. langs med ledningerne. For jordkabler gælder, at beholdere for brand- og eksplosionsfarlige vædske ikke må anbringes nærmere end 2 m fra kablet, og at bygninger og træer samt buske skal holdes mindst 1 m fra kablet.

Freudeles giver $\frac{\text{jeg}}{\text{vi}}$ selskabet ret til at beklippe træerne og adgang til eftersyn af ledningerne, alt i det omfang, som driften kræver.

Tilladelsen gives uden forbehold med hensyn til fremtidige ændringer af hegn skel m. m.

Selskabet yder for denne tilladelse de respektive ejere en erstatning een gang for alle på 30 kr. for hver mast, der står på fri mark og indtil 100 kr. for en transformerstation. Erstatningen udbetales, når anlægget er færdigbygget.

Skade på afgrøde, forvoldt af selskabet, erstattes efter skadens størrelse.

Sydøstsjællandss Elektricitets Aktieselskab er påtaleberettiget med hensyn til servituten, og selskabet er berettiget til at lade deklarationen tinglyse og notere som servitutstiftende på ejendommen(e)s folio i tingbogen.

Med hensyn til de ejendommen(e) påhvilende forud prioriterede hæftelser henvises til ejendomsbladet.

Deklarationen skal ikke være til hinder for ejendommen(e)s prioritering med rene 1. prioritetslån af kreditforenings-, kredittasse-, sparekasse eller andre offentlige midler eller 2. prioritetslån i Østifternes Land-Hypothekforening.

Dato	Ejendommens betegnelse	Ejerens underskrift navn, stilling, bopæl	Til vitterlighed
27/1-51	Matr. nr. ^{36-54a} 39d	sign. Chr. Hansen	sign. Chr. Hansen
	Skibbinge by	Rosager	
	Skibbinge sogn	parcellist	
27/1-51	Matr. nr. 18	sign. N. P. Pedersen	sign. Chr. Hansen
	Skibbinge by	Skibbinge	
	Skibbinge sogn	<i>Skibbinge Sogn</i>	
27/1-51	Matr. nr. 46	sign. Betty Petersen	sign. Chr. Hansen
	Skibbinge by	Abildhøj	
	Skibbinge sogn		
27/1-51	Matr. nr. 11a	sign. Albreth Poulsen	sign. Chr. Hansen
	Skibbinge by		
	Skibbinge sogn		
27/1-51	Matr. nr. 101	sign. Peter Christiansen	sign. Chr. Hansen
	Skibbinge by	parcellist <i>prsl.</i>	
	Skibbinge sogn	Skibbinge	
27/1-51	Matr. nr. 15a	sign. Carl Hansen	sign. Chr. Hansen
	Skibbinge by	gårdejer	
	Skibbinge sogn	Rosagergård.	
29/1-51	Matr. nr. 1a	sign. Rasmus Nielsen	sign. Chr. Hansen
	Endegaarde by	gårdejer <i>gdr.</i>	
	Skibbinge sogn	Rødegaard Enegaarde.	

Dato	Ejendommens Betegnelse	Ejerens Underskrift Navn, Stilling, Bopæl.	Til Vitterlighed
29/1-51	Matr. nr. 1f	sign. Jøns Nielsen	sign. Chr. Hansen
	Endegaarde by	gårdejer <i>Bl.</i>	
	Skibbinge sogn	Ny Rødegaard	
29/1-51	Matr. nr. 2a	sign. Anna Düring	sign. Chr. Hansen
	Endegaarde by	gårdejerske	
	Skibbinge sogn	Enegaarde Præstø.	
29/1-51	Matr. nr. 4b	sign. Anders Hansen	sign. Chr. Hansen
	Endegaarde by	parcellist	
	Skibbinge sogn	Endegaarde	
29/1-51	Matr. nr. 16a-16b	sign. Chr. Olsen	sign. Chr. Hansen
	Endegaarde by	parcellist	
	Skibbinge sogn	Endegaarde	
29/1-51	Matr. nr. 2c	sign. Harald Larsen	sign. Chr. Hansen
	Egebjerg	gartner	
	Skibbinge sogn	<i>Partkøber</i> Skovly	
29/1-51	Matr. nr. 2b	sign. Olaf Hansen	sign. Chr. Hansen
	Egebjerg by	gårdejer	
	Skibbinge sogn	Skovhuse	
29/1-51	Matr. nr. ³ⁱ 3h-4a	sign. Alfred Olsen	sign. Chr. Hansen
	Egebjerg by	gårdejer <i>Bl.</i>	
	Skibbinge sogn	Egebjerg	
29/1-51	Matr. nr. 1a	sign. Peter Olsen	sign. Chr. Hansen
	Egebjerg by	gårdejer <i>Bl.</i>	
	Skibbinge sogn	Egebjerg	
29/1-51	Matr. nr. 8-5e	sign. Jens Andersen	sign. Chr. Hansen
	Skovhuse by	parcellist <i>Parcel.</i>	
	Skibbinge sogn	Skovhuse	
2/2-51	Matr. nr. 17a	sign. H. Poulsen	sign. A. Nielsen
	af Skibbinge by	gårdejer <i>Bl.</i>	
	Skibbinge sogn	Abildhøjgaard	

Dato	Ejendommens betegnelse	Ejerens underskrift navn, stilling, bopæl	Til vitterlighed																								
10/2-51	Matr. nr. 56a af Skibbinge by Skibbinge sogn	sign. Niels Carl Thygesen parcellist	sign. A. Nielsen																								
10/2-51	Matr. nr. 3g af Egebjerg by Skibbinge sogn	sign. Jens P. Jensen (<i>m.f.B.</i>) parcellist Egebjerg	sign. A. Nielsen																								
10/2-51	Matr. nr. 3f af Egebjerg by Skibbinge sogn	sign. Maren C. Olsen <i>Kristine</i>	sign. A. Nielsen																								
10/2-51	Matr. nr. 3e af Egebjerg by Skibbinge sogn	sign. Chr. Peter Thomsen	sign. A. Nielsen																								
<p style="text-align: center;">Indført i Dagbogen for Retskreds Nr. 23, Præsteb. København 5 APR. 1951 - 2 kort nedskrevet.</p> <p style="text-align: center;">Lyst. Tingbog: Bd. I Bl. 46 suppl. Akt: Skab C 186</p>																											
<table style="width: 100%; border-collapse: collapse;"> <tr> <td style="width: 15%;">Alyst:</td> <td style="width: 15%;">§ 12:</td> <td style="width: 15%;">5 Kr.</td> <td style="width: 15%;">Ove,</td> <td rowspan="4" style="width: 40%; text-align: center; vertical-align: middle;"> <i>[Handwritten signature]</i> </td> <td rowspan="4" style="width: 15%; text-align: right; vertical-align: middle;"> <i>[Handwritten signature]</i> </td> </tr> <tr> <td></td> <td>§ :</td> <td>.</td> <td>.</td> </tr> <tr> <td></td> <td>§ 14:</td> <td>6 -</td> <td>.</td> </tr> <tr> <td></td> <td>§ 14:</td> <td>6 -</td> <td>.</td> </tr> <tr> <td></td> <td></td> <td style="border-top: 1px solid black;">17 Kr.</td> <td>Ove</td> <td></td> <td></td> </tr> </table>				Alyst:	§ 12:	5 Kr.	Ove,	<i>[Handwritten signature]</i>	<i>[Handwritten signature]</i>		§ :	.	.		§ 14:	6 -	.		§ 14:	6 -	.			17 Kr.	Ove		
Alyst:	§ 12:	5 Kr.	Ove,	<i>[Handwritten signature]</i>	<i>[Handwritten signature]</i>																						
	§ :	.	.																								
	§ 14:	6 -	.																								
	§ 14:	6 -	.																								
		17 Kr.	Ove																								
<p style="text-align: center;">Genspartens Rigtighed bekræftes. 5 APR. 1951 Dommeren i Præsteb. København m. v. den</p> <p style="text-align: right; font-size: 2em;"><i>[Large handwritten signature]</i></p>																											

Akt: Skab Nr.

(Udfyldes af Dommerkontoret)

Justitsministeriets Genpartikaleræred. Til Kort.

At denne Kort-Genpart er nøjagtig Genpart af det originale Kort vedrørende Ejendommen

36-56a-54a-39d-15a-10L-11a-18-17a-46

Mtr. Nr. 1a-1f-2a-4b-16a-16b attesteres herved.

Sydøstjyllands Elektricitets

Haslev

Navn: EH

1951

Haslev d. 16-3

Bestillings-Formular

Y-2 Fløj

Jensen & Kjeldskov, A/S

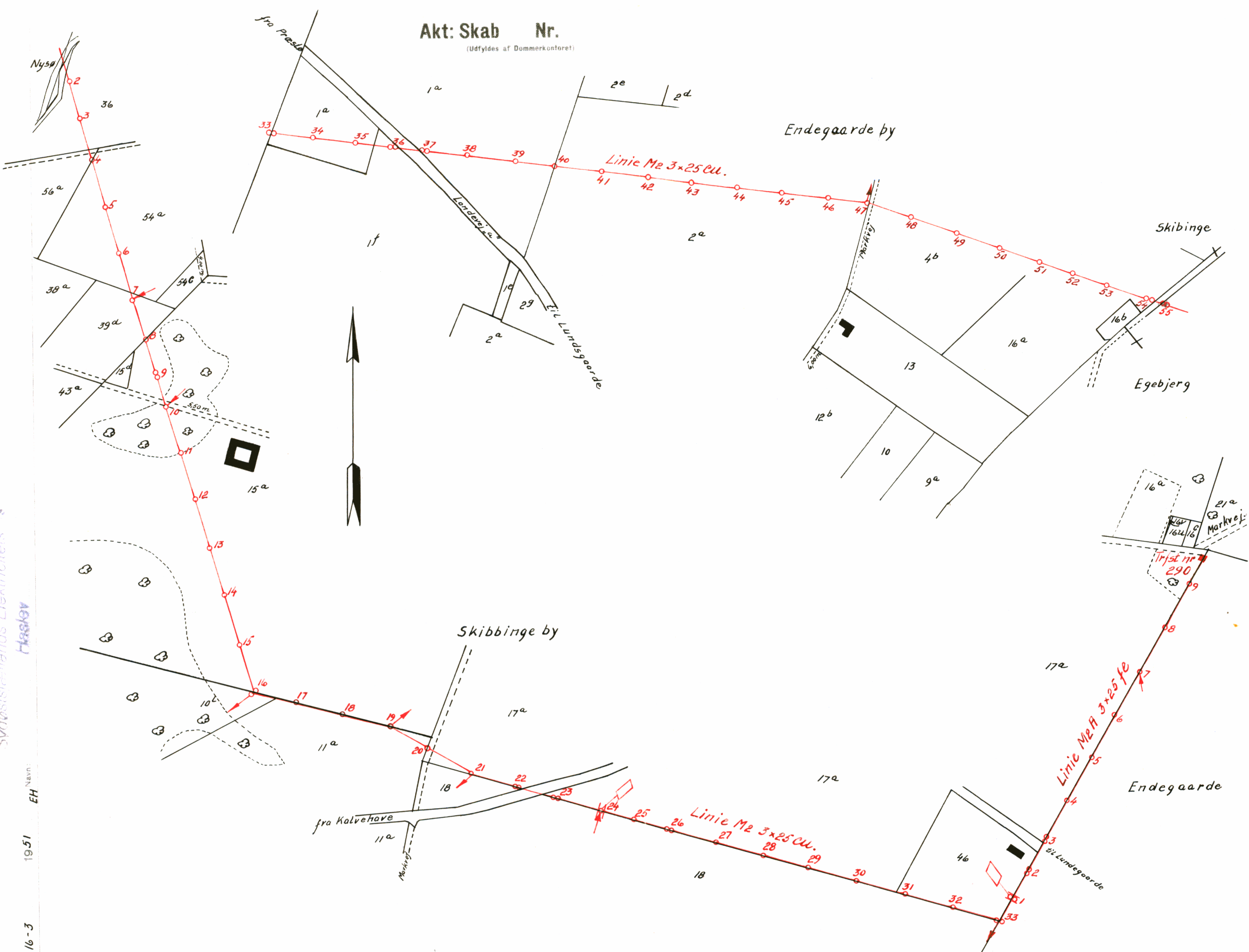

Genpartens Rigtighed bekræftes.

Dommeren i Præsto Købstad m. v., den

5 APR. 1951

[Handwritten signature]

Terræn af
Skibbinge sogn
Baarse herred
Præsto amt
1:4000

Justitsministeriets genpartipapir. Til skæder
skadesbreve, kvitteringer til udslettelse og andre
påtegninger m. m. (vedr. fast ejendom).

Mtr. nr., ejerlav, sogn:
(i København kvarter) 189 f Præstø
eller (i de sønderjydske lands-
dele) bd. og bl. i tingbogen, markjorder.
art. nr., ejerlav, sogn.

Stempel: kr. øre

Akt: Skab *F* nr. 444
(udfyldes af dommerkantoret)

Købers } bopæl:
Kreditors }

Q - 186

Gade og hus nr.:

Anmelder:

- 4 JAN. 1968
20.

Advokat Bernhard P. Cohn,
Vimmelskaftet 42 A, K.

Erklæring.

Sydøstsjællandss Elektricitets aktieselskab SEAS erklærer sig herved indforstået med, at deklARATIONERNE, der er tinglyst d. 16. juli 1948 og d. 5. april 1951 på matr. nr. 189 f Præstø markjorder kan aflyses og udslettes af tingbogen, da de omhandlede lo kV ledninger er demonteret.

Haslev, den 19. december 1967.

Sydøstsjællandss Elektricitets A/S.

Sv. Albrechtsen.

Indført i dagbogen for retskreds nr. 81.
Stegs m.v., Afdelingskontoret i Præstø.

d. - 4 JAN 1968

AFLYST

Se borte udskrift af 2/3 registreret forvisning -



Genpartens rigtighed bekræftes.

Dommeren i Stegs m.v.

Afdelingskontoret i Præstø, d. - 4 JAN 1968

