

Plan og Klima

Sagsnr.: 23-023731
Dok.nr.: 23-023731-8

Sagsbehandler
Nanna Holm Gade
55 36 24 62
nahga@vordingborg.dk

21. marts 2023

Klarskovvej 85B, 4760 Vordingborg – Lovliggørende landzonetilladelse til opført orangeri.

Vi har den 20. november 2023 modtaget jeres ansøgning om lovliggørende landzonetilladelse til et 60 m² stort orangeri på ejendommen Klarskovvej 85B, matr.nr. 5z, Over Vindinge By, Sværdborg.

Afgørelse

Der meddeles hermed landzonetilladelse til orangeri på ejendommen Klarskovvej 85B, matr.nr. 5z, Over Vindinge By, Sværdborg, som ansøgt.

Afgørelsen er truffet med hjemmel i planlovens § 35, stk. 1

Tilladelsen annonceres på Vordingborg Kommunes hjemmeside www.vordingborg.dk fra den **22. marts 2024 til den 19. april 2024**, hvorefter klagefristen udløber.

Tilladelsen kan ikke udnyttes før den 4 ugers klagefrist er udløbet.

Rettidige klager har opsættende virkning, medmindre Planklagenævnet konkret bestemmer andet, jf. bekendtgørelse om udnyttelse af tilladelser, frist for indgivelse af klage til Planklagenævnet og opsættende virkning af klage, for visse afgørelser truffet efter lov om planlægning og visse andre love, jf. § 1, stk. 1, nr. 1 og § 5, stk. 1. I får besked hvis kommunen modtager klage over afgørelsen.

Landzonetilladelsen bortfalder jf. planlovens § 56, stk. 2, såfremt den ikke er udnyttet inden 5 år efter den er meddelt, eller ikke har været udnyttet i 5 på hinanden følgende år.

Tinglysning af vilkår

Betingelser, der er knyttet til en landzonetilladelse, er jf. planlovens § 55 bindende for ejere og indehavere af andre rettigheder over ejendommen uden hensyn til, hvornår retten er stiftet. Vilkår af varig interesse tinglyses på ejendommen på ejerens bekostning.

Hvis du/ejeren ikke ønsker at udnytte tilladelsen på de stillede vilkår, skal du/l meddele dette til os inden klagefristens udløb. Hører vi ikke fra dig/jer, sender vi sagen til landinspektør og

herefter videre til tinglysning. Tinglysningsomkostningerne er p.t. samlet set ca. 5.000,- kr., og regningen sendes efterfølgende til dig/ejer.

Lovgrundlag

Jf. planloven § 35, stk.1, må der ikke i landzoner foretages udstykning, opføres ny bebyggelse eller ske ændring i anvendelsen af bestående bebyggelse og ubebyggede arealer uden tilladelse fra landzonemyndigheden.

For arealer i kystnærhedszonen uden for udviklingsområder må landzonetilladelse jf. planlovens § 35, stk. 2, kun meddeles, hvis det ansøgte har helt underordnet betydning i forhold til de nationale planlægningsinteresser i kystområderne

Landzonetilladelser kan jf. planlovens § 35 stk. 4 først meddeles når der er forløbet 2 uger efter at kommunalbestyrelsen har givet skriftlig orientering om ansøgningen til naboerne til den omhandlede ejendom.

Naboorienteringen kan jf. planlovens § 35, stk. 5, udelades, hvis det ansøgte efter kommunalbestyrelsens skøn at er af underordnet betydning for naboerne.

Projektdetaljer

Ansøger ønsker en lovliggørende tilladelse til et 60 m² stort uopvarmet orangeri, der er placeret i tilknytning til eksisterende bebyggelse og med sokkelkant 2 meter fra skel.

Bygningen måler 6x10 meter og har et fladt tag med lav hældning og et tagudhæng på ca. 0,5 meter. Bygningens højde er op til 2,5 meter.

Orangeriet er opført med glasvinduer på tre sider og træbeklædning på facade mod skel.

Taget er et lyst termotag. Der er opsat tagrende mod skel således regnvand holdes og håndteres på egen grund.



Figur 1: Fotos af orangeriet set fra vest samt fotos af orangeriet indefra. © Fotos fra ansøger.

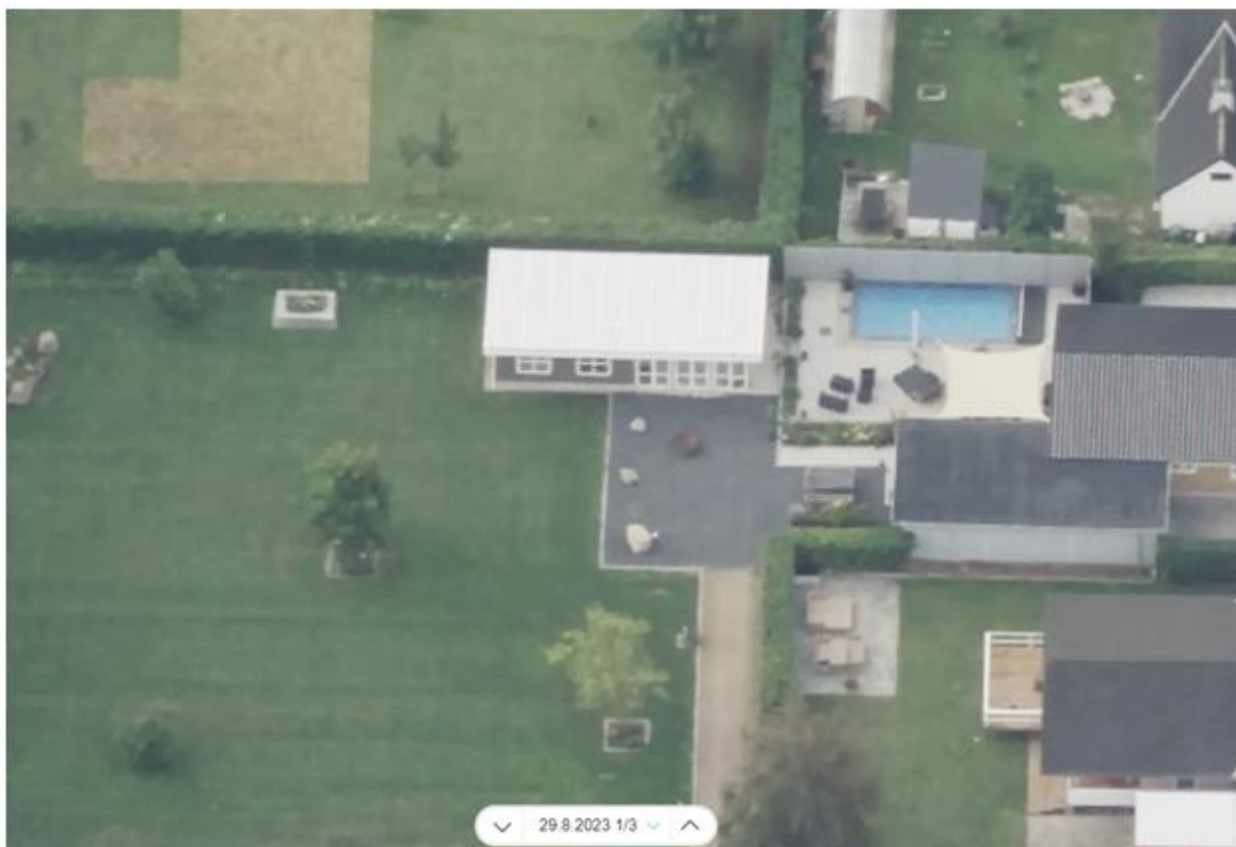

Figur 2: Skråfoto af orangeriet set fra nord taget den 29. august 2023. © Styrelsen for Dataforsyning og Infrastruktur.

Redegørelse/begrundelse

Ejendommen, Klarskovvej 85B, matr.nr. 5z, Over Vindinge By, Sværdborg er jævnfør BBR registreret som en 3680² stor grund, der er beliggende i landzone, indenfor kommuneplanramme L 01.07 Landsby Klarskov. Området er jf. Vordingborg Kommunes kommuneplan 2018 - 2030 udpeget som delvist oversvømmelsestruet og ligger udenfor kystnærhedszonen.

Jf. Kommunens politisk vedtagne landzonepraksis og Erhvervsstyrelsens vejledning om landzoneadministration gives normalt tilladelse til at opføre udhuse, garager og carporte op til ca. 100 m² i tilknytning til enfamiliehuse, hvor det kan ske uden gene for naboer. Der kan stilles vilkår til bygningens udformning, størrelse, materialevalg og placering.

Vi har ved afgørelsen lagt vægt på, at det ansøgte bliver placeret i tilknytning til eksisterende bygningsmasse, selvom det er placeret på enden matrikel end eksisterende enfamiliehus.

Vi har vurderet, at det ansøgte ikke er i strid med de planmæssige hensyn eller de landskabelige og naturmæssige interesser, kommunen skal varetage i henhold til planloven.

Der er i øvrigt foretaget nabohøring. Der er i løbet af høringsperioden ikke kommet bemærkninger.

Kommunen skal ifølge Bekendtgørelse om udpegning og administration af internationale naturbeskyttelsesområder samt beskyttelse af visse arter vurdere om det, der gives landzonetilladelse til, kan påvirke de internationale beskyttelsesområder væsentligt. I den

konkrete sag er det vurderet, at det ansøgte ikke kan påvirke et Natura 2000-område væsentligt, idét det nærmeste område ligger ca. 3,4 km væk.

Kommunen skal også ifølge bekendtgørelsen vurdere, om det ansøgte vil beskadige eller ødelægge yngle-, rasteområder eller plantearter, som er optaget i habitatdirektivets bilag IV. Det vurderes i den konkrete sag, at det ansøgte ikke vil have negative konsekvenser for arter omfattet af EF- habitatdirektivets bilag IV.

Tilladelser efter anden lovgivning

Byggetilladelse

Byggearbejdet må desuden ikke påbegyndes før der er givet byggetilladelse. Hvis du allerede har indsendt ansøgning via www.byggomiljo.dk, vil vores afgørelse blive videresendt til Byggeområdet, som vil kunne fortsætte sagsbehandlingen af sagen. Byggetilladelsen vil først kunne blive udstedt efter klagefristens udløb.

Klagevejledning

Denne afgørelse kan i henhold til planlovens kap. 14 påklages til Planklagenævnet.

Klageberettiget er jf. planlovens § 59, stk. 1 og 2, enhver med retlig interesse i sagen samt landsdækkende foreninger og organisationer, der som hovedformål har beskyttelsen af natur og miljø eller varetagelsen af væsentlige brugerinteresser inden for arealanvendelsen, og som har mindst 100 medlemmer.

Hvis du vil klage, skal du selv oprette en klage i Klageportalen via borger.dk eller virk.dk inden 4 uger efter at afgørelsen er meddelt. Er afgørelsen offentligt bekendtgjort, regnes klagefristen dog altid fra bekendtgørelsen. Hvis klagefristen udløber på en lørdag eller helligdag, forlænges klagefristen til den følgende hverdag. Vordingborg Kommune modtager automatisk besked, hvis der bliver indtastet en klage over afgørelsen.

I Klageportalen bliver du guidet gennem forløbet med indtastning af en klage.

Det er en betingelse for Planklagenævnets behandling af klagen, at klager samtidig med indtastningen i Klageportalen indbetaler et gebyr. Gebyret tilbagebetales, hvis klager får helt eller delvis medhold i klagen. Du kan læse mere om gebyr og klageprocedure på <https://naevneneshus.dk/start-din-klage/planklagenaevnet/>.

Et evt. søgsmål til domstolene skal være anlagt inden 6 måneder fra modtagelsen af denne afgørelse.

Venlig hilsen

Nanna Holm Gade
Planlægger

Kopi af afgørelsen er sendt til:

- Danmarks Naturfredningsforening, dnvordingborg-sager@dn.dk
- Museum Sydøstdanmark, vordingborg@museerne.dk
- DOF Storstrøm v/ Michael Thelander, vordingborg@dof.dk
- Friluftsrådet Storstrøm, storstroem@friluftsradet.dk