

TO ARTER, DER HØRER SAMMEN:

SØRGEKÅBE OG DUN-BIRK

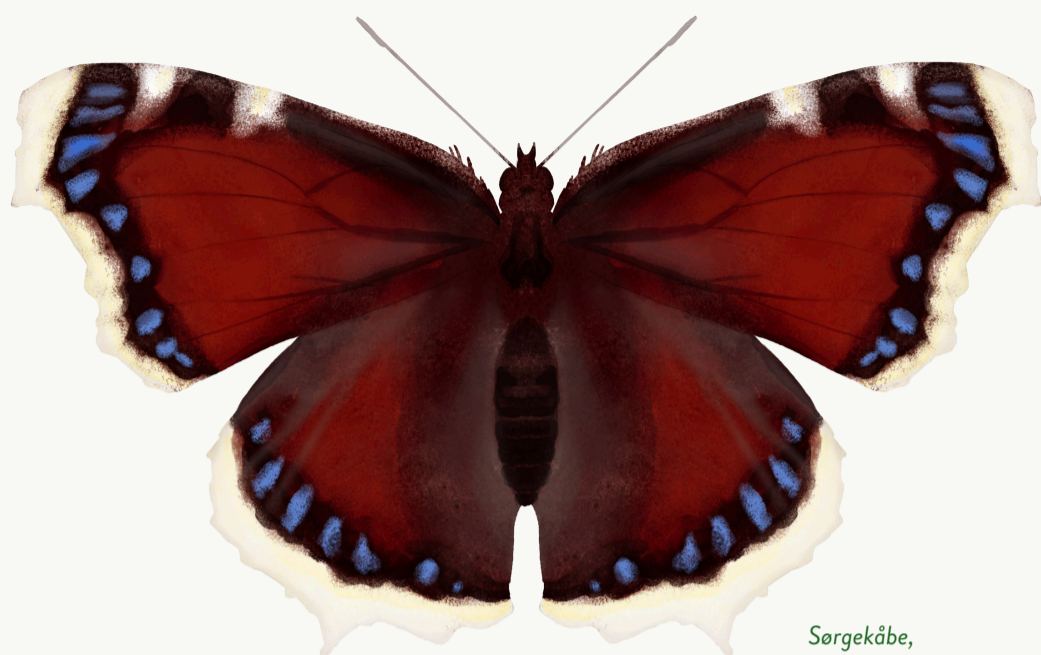

Søgekåbe,
vingefang 70-80 mm

SØRGEKÅBE

(*Nymphalis antiopa*)

Søgekåbe er en af de største sommerfugle i Danmark med et vingefang på 70-80 mm. Den lever i skovbryn og lysninger med pil, elm og birke-træer. Da den kræver en vis varme, ses den oftere i varme og solrige somre. Den er mest almindelig i Østdanmark.

KENDETEGN

- **Voksne:** Hanner og hunner ligner hinanden. Vingerne er mørk bordeauxrød på oversiden. Langs kanten er et tydeligt hvidgult bånd. Over dette er der en række blå pletter. Langs forvingernes kant ses 4 hvide pletter. Når vingerne er klappet sammen, ser den sort ud, med en hvidgul kant.
- **Larve:** Bliver op til 50 mm lang. Den er sort med lyse hår og sortgrå ryg- og sidetorne som andre takvingelarver. Den kan let kendes på, at den har tydelige orange pletter på ryggen.

FORVEKSLING

Den voksne sommerfugl vil kun i flugt kunne forveksles med dagpåfugle-øje på grund af den mørke farve.

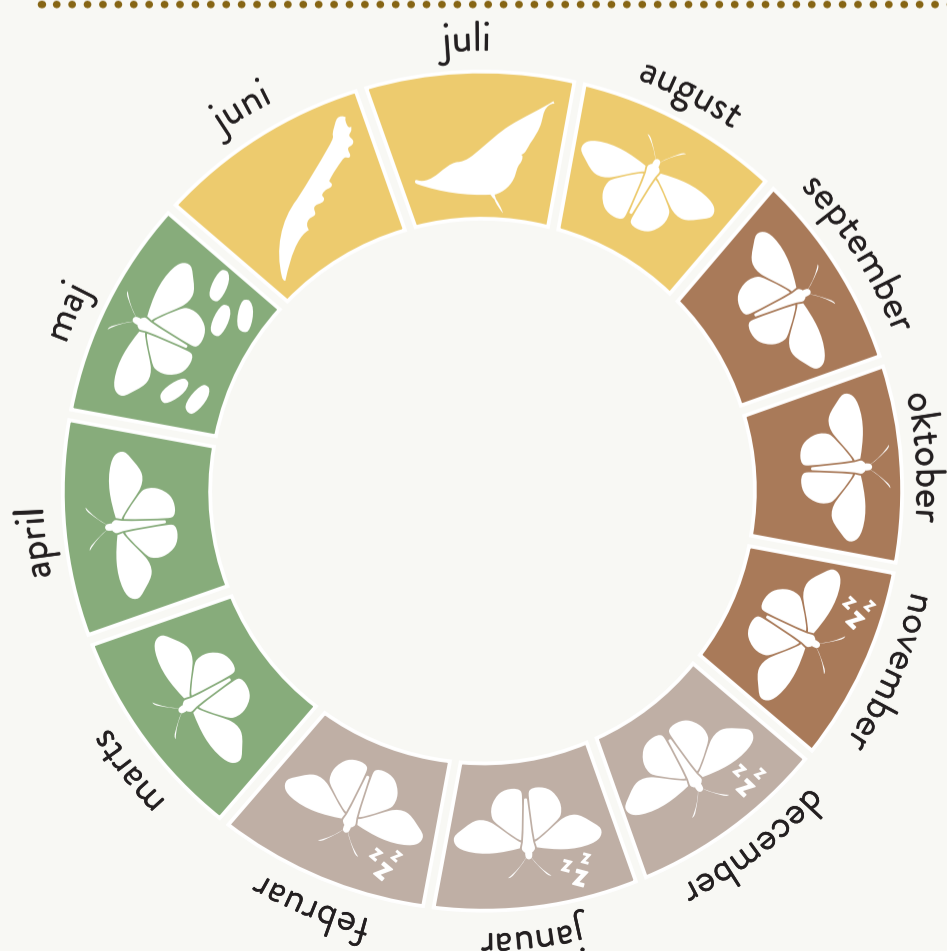

Søgekåben er glad for nedfaldsfrugt, og kan på den måde lokkes ind i haven.

DUN-BIRK

(*Betula pubescens*)

Dun-birk er et højt løvfældende træ med hvid bark. Dun-birk og vortebirk ligner hinanden både på udseende, anvendelse, levesteder og livscyklus. Dun-birk kan kendes på, at de unge skud og blade har dun.

Den gror bedst på næringsfattig jord, der ikke er for våd eller sur. Der har været birketræer i Danmark siden istiden, og hele træet har gennem tiden været brugt til alt fra birkesaft og plantefarvning til brænde. Dun-birk kan leve op til 100 år, men vælter ofte mange år før, fordi rodnettets er svagt.

LIVSCYKLUS

- De lysegrønne rudeformede blade springer ud i slutningen af april.
- I maj springer blomsterne ud, de bestøves af vinden.
- Blomsterne sidder i det, der kendes som rakler
 - o Hanrakler er gule og hængende.
 - o Hunrakler er korte, grønne og oprette. Senere bliver de hængende.
- Fra hunraklerne udvikles små nødder med to vinger. De spredes med vinden fra juli til september.



Dun-birk,
kvist



Dun-birk,
vintersilhuet

Et søgekåbe-liv

1. De overvintrende voksne sommerfugle flyver fra marts til maj, hvor de parrer sig og lægger æg.
2. Æggene er buddingformede, og lægges i klaser på tynde kviste af fx birk.
3. Fra æggene kommer larverne ud og spiser af bladene i 6-7 uger.
4. Herefter forpupper de. Det tager op mod 3 uger afhængigt af, hvor varmt det er. Den brunlige puppe hænger typisk lige nedad fra tynde kviste.
5. De nye, voksne individer flyver fra start juli til oktober, hvor de overvintrer på mørke, rolige steder som i kvasbunker og brændestabler.